

The floor plan shows a complex arrangement of rooms and corridors. Key features include:

- CENTRAL DE ATENDIMENTO**: A large central area with a yellow hatched pattern.
- ARQUIVO**: Multiple storage areas, including one labeled "Arq 7 m²" and another "Arq 11,06 m²".
- COPA**: A kitchenette area labeled "Arq 9 m²".
- COZINHA**: A kitchen area labeled "Arq 13,80 m²".
- BAN. SERV.**: A service bathroom area labeled "Arq 1,00 m²".
- TOILET**: Restroom facilities.
- CRICUL**: A circular area labeled "Arq 11,3 m²".
- CARTÓRIO DA 8ª ZE**: Office space at the bottom left.
- CARTÓRIO DA 1ª ZE**: Office space at the bottom center.

Dimensions are indicated throughout the plan, such as wall thicknesses (e.g., 0.10, 0.15), door widths (e.g., 0.90, 1.20), and overall room sizes. A yellow hatched pattern is used to highlight specific zones, particularly around the central service area and parts of the kitchen and storage rooms.



## Tribunal Regional Eleitoral de Santa Catarina

	
LOCAL: <b>CARTÓRIO DAS 18ª E 85ª ZONAS ELEITORAIS</b> Av. XV de Novembro, 12, Sala 2 - JOAÇABASC	
PROJETO:	
<b>PLANTA DE REMOÇÕES</b>	
RESPONSÁVEL TÉCNICO:	SEÇÃO DE ENGENHARIA E ARQUITETURA:
PALMYRA F REIS REPETTE CREA 0683965-ZSC	
CARLA MARCON P M Arquiteta Responsável	
DESENHO:	ESCALA:
CARLA	INDICADA
DATA: 28.5.2021	REVISÃO: R04
ARQUIVO: JDOÇABAS AMPLIAÇÃO E REFORMA R04	
PRONÓIA:	
Tribunal Regional Eleitoral de Santa Catarina CNPJ: 06.956.685/00001-59	
01/10	

INSTALAÇÕES

Gesso acartonado com lâ de rocha no PCD
Gesso acartonado entrada
Gesso acartonado com porta mezanino
Instalações de porta de vidro temperado
Instalações hidrossanitárias
Instalações de equipamentos sanitários
Instalações de portas e vistas
Instalações de janelas
Instalação de divisória naval
Instalação de escada metálica
Instalação de tanque de louça
Instalação de peitoris em todas as janelas
Forno em gesso acartonado
Instalação de piso cerâmico
Instalação de rodapé EVA
Instalação de soleiras
Substituição da torneira da copa

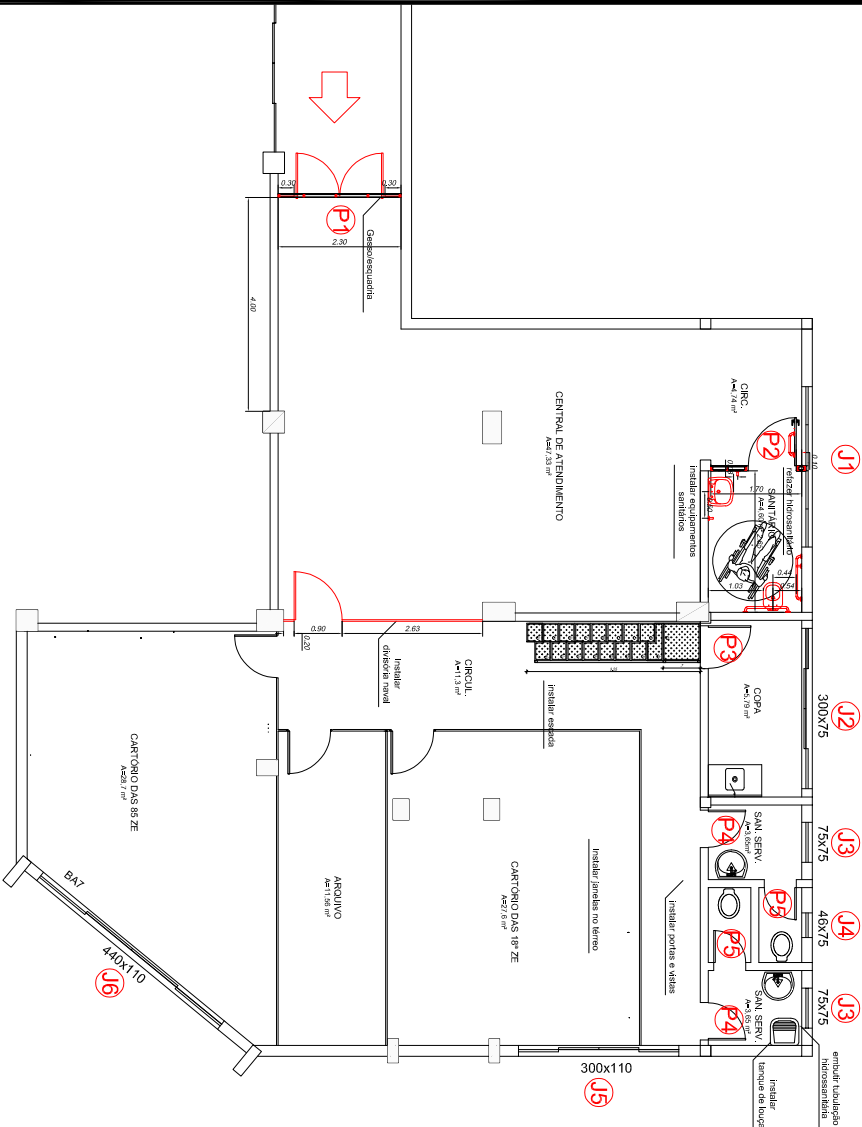

2  
Planta Baixa - Térreo

SEM ESCALA

QUADRO DE ESQUADRIAS

PORTAS	DIMENSÃO	MATERIAL	TIPO	QUANT.
P1	2,30x2,50	Vidro temperado 10 mm	2 folhas fixas, 2 folhas pivotantes, bandeira	01
P2	0,90x2,10	madeira sem-poca 3,5 mm	folha de giro + vistas	01
P3	0,80x2,10	madeira sem-poca 3,5 mm	folha de giro + vistas	01
P4	0,70x2,10	madeira sem-poca 3,5 mm	folha de giro + vistas	02
P5	0,60x2,10	madeira sem-poca 3,5 mm	folha de giro + vistas	02
P6	0,60x2,00	madeira sem-poca 3,5 mm	completa	01
JANELAS				
J1	3,00x0,75	Alumínio Inova, vidro liso incolor 4 mm	4 folhas max-in-ar	01
J2	3,00x0,75	Alumínio Inova, vidro liso incolor 4 mm	2 folhas fixas e 2 folhas de correr	01
J3	0,75x0,75	Alumínio Inova, vidro liso incolor 4 mm	1 folha max-in-ar	02
J4	0,46x0,75	Alumínio Inova, vidro liso incolor 4 mm	1 folha max-in-ar	01
J5	3,00x1,10	Alumínio Inova, vidro liso incolor 4 mm	2 folhas fixas e 2 folhas de correr	01
J6	4,40x0,75	Alumínio Inova, vidro liso incolor 4 mm	2 folhas fixas e 2 folhas de correr	01

Tribunal Regional Eleitoral de Santa Catarina



LOCAL:	CARTÓRIO DAS 18ª E 85ª ZONAS ELEITORAIS
PROJETO:	Av. XV de Novembro, 12, Sla 2 - JOAQUABASC
SERVIÇOS DE ADEQUAÇÃO	

RESPONSÁVEL TÉCNICO:	SEÇÃO DE ENGENHARIA E ARQUITETURA:	PROPRIETÁRIO:
PALMYRA F REIS REPETTE	CARLA MARCON P M	Tribunal Regional Eleitoral de Santa Catarina
CREA 065995-2-SC	Arquiteta Juredda	CNPJ: 05.265.261/0001-85
DESENHO:	ESCALA:	PRONCHIA:
CARLA	INDICADA	
DATA:	REVISÃO:	ARQUIVO:
28.5.2021	R04	JOAQUABASC AMPLIAÇÃO E REFORMA RUA



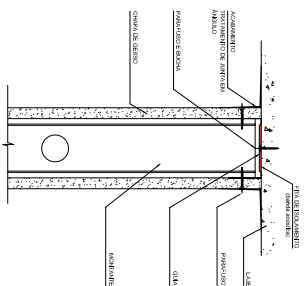

1  
SEM ESCALA

DETALHE 1 - ENCONTRO PAREDE/LAJE

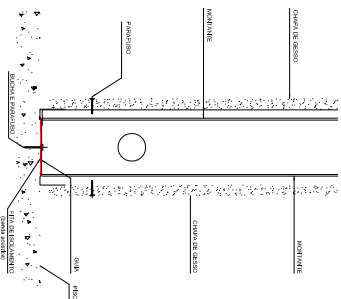

2  
SEM ESCALA

DETALHE 2 - ENCONTRO PAREDE/PISO

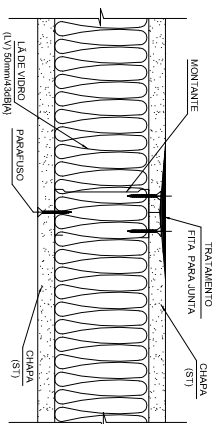

3  
SEM ESCALA

DETALHE 3 - APLICAÇÃO DA LÂ DE VIDRO E TRATAMENTO DE JUNTA

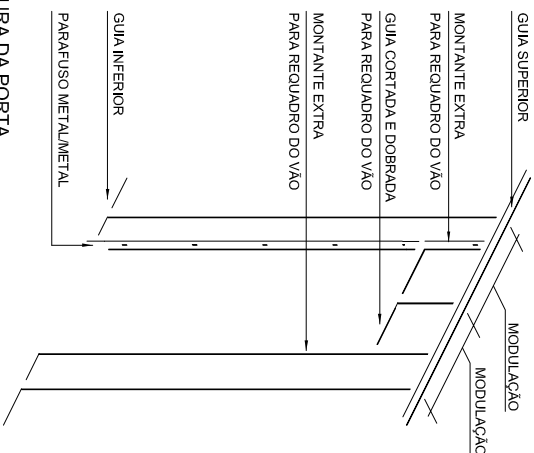

5  
SEM ESCALA

DETALHE 5 - ESTRUTURA DA PORTA

## QUANTITATIVO

Divisória de Gesso Acartonado	QTD	UN
(X95/70/600/MS/ES/1ST12,5+1ST12,5/BR1LR50)	3,05	m²
(X73/48/600/MS/ES/1ST12,5+1ST12,5/BR1)	5,10	m²
(X73/48/600/MS/ES/1ST12,5/BR1)	20,15	m²

6  
SEM ESCALA

DETALHE 6 - GESSO/ESQUADRIA

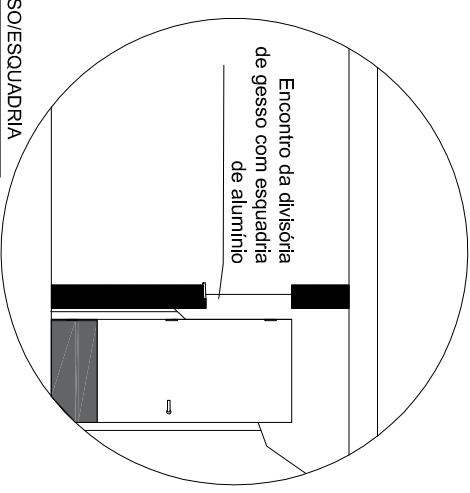

## OBSERVAÇÕES

1. Todas as medidas estão em metros.
2. Os níveis indicados referem-se ao piso acabado.
3. A empresa contratada para execução deste projeto deverá conter "in loco" todas as dimensões.
4. Demais especificações de materiais e serviços devem ser obtidas no Projeto Básico anexo ao Edital.

## Tribunal Regional Eleitoral de Santa Catarina

LOCAL:	CARTÓRIO DAS 18ª E 85ª ZONAS ELEITORAIS
PROJETO:	Av. XV de Novembro, 12, Sla 2 - JOAÇABA/SC
DETALHAMENTO DO GESSO ACARTONADO	

RESPONSÁVEL TÉCNICO:	SEÇÃO DE ENGENHARIA E ARQUITETURA:	PROPRIETÁRIO:
PALMYRA F REIS REPETTE CREA 085995-2-SC	CARLA MARCON P M Arquiteta - JABAB	Tribunal Regional Eleitoral de Santa Catarina CNPJ: 05.585.651/0001-95
DESENHO: CARLA	ESCALA: INDICADA	PRANCHAS: 04/10
DATA: 28.5.2021	REVISÃO: R04	

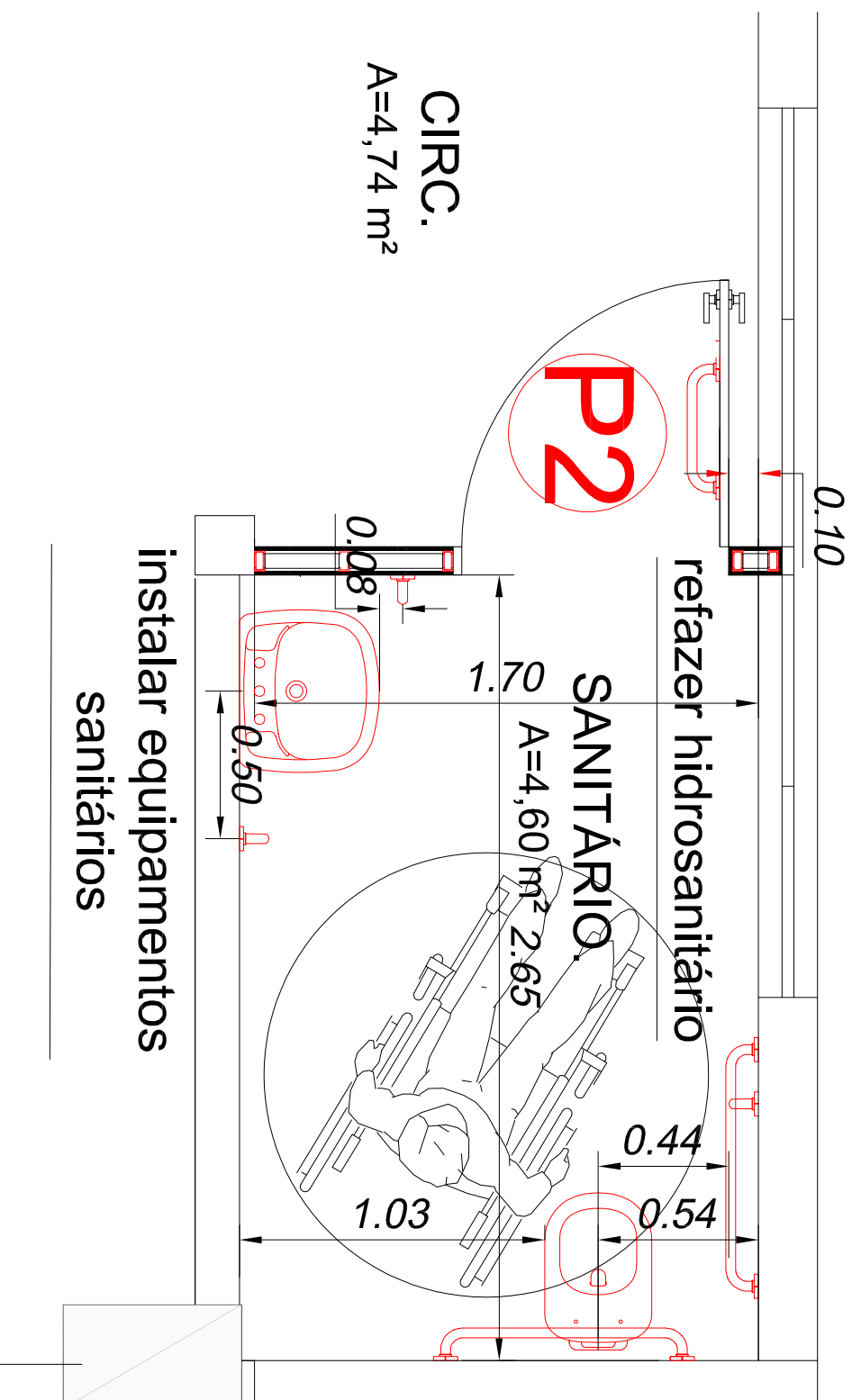

CIRC.  
A=4,74 m<sup>2</sup>

3 PLANTA BAIXA - SANITÁRIO PCD  
SEM ESCALA

Tribunal Regional Eleitoral de Santa Catarina			
LOCAL:		CARTÓRIO DAS 18ª E 85ª ZONAS ELEITORAIS	
PROJETO:		Av. XV de Novembro, 12, Sítio 2 - JOAÇABAS	
SANITÁRIO PCD			
RESPONSÁVEL TÉCNICO:		SEÇÃO DE ENGENHARIA E ARQUITETURA	
PALMYRA F REIS REPETTE CREA 083995-2-SC		CARLA MARCON P M Arquiteta Juredda	
DESENHO:		ESCALA:	
CARLA		INDICADA	
DATA:		ARQUIVO:	
28.5.2021		R04	
REVISÃO:		PRONCHIA:	
R04		Tribunal Regional Eleitoral de Santa Catarina CNPJ: 05.265.651/0001-85	
05/10			

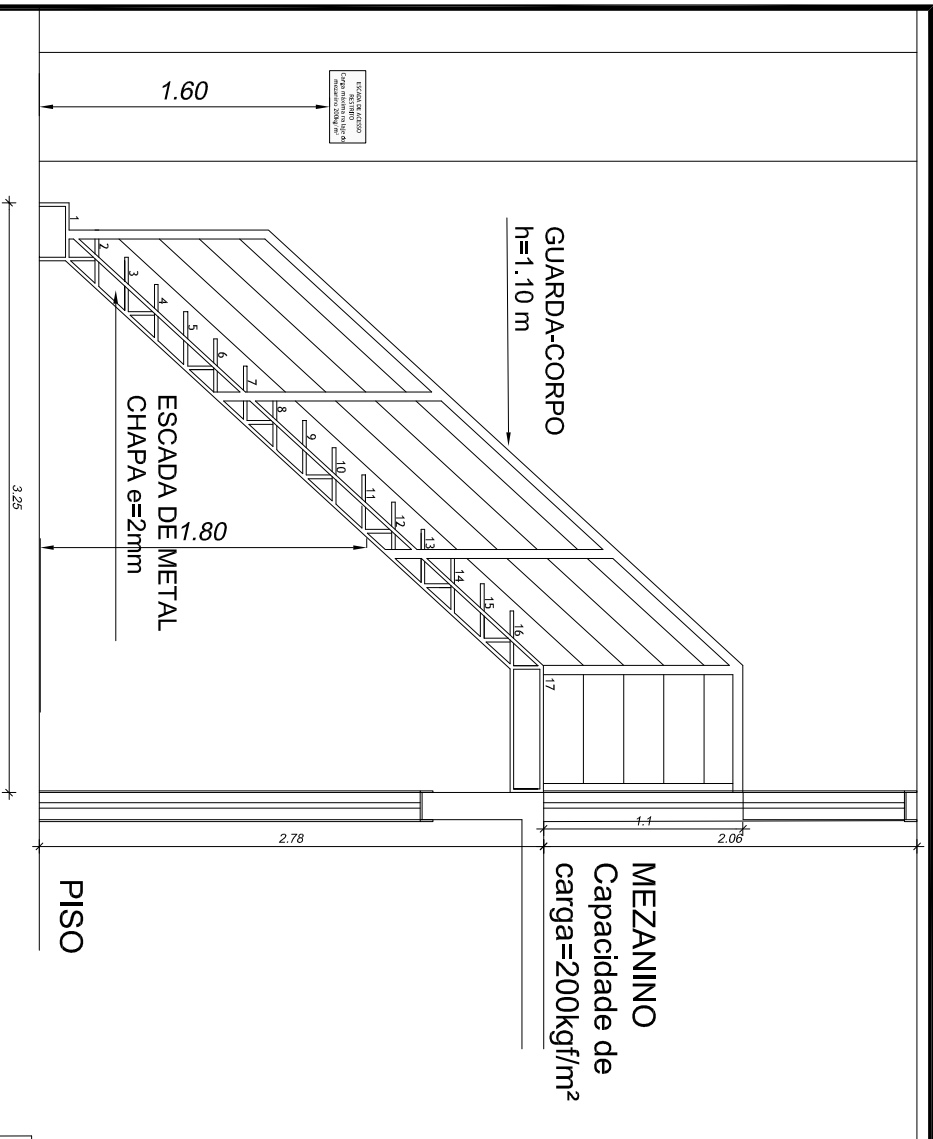

1 Vista Lateral  
SEM ESCALA

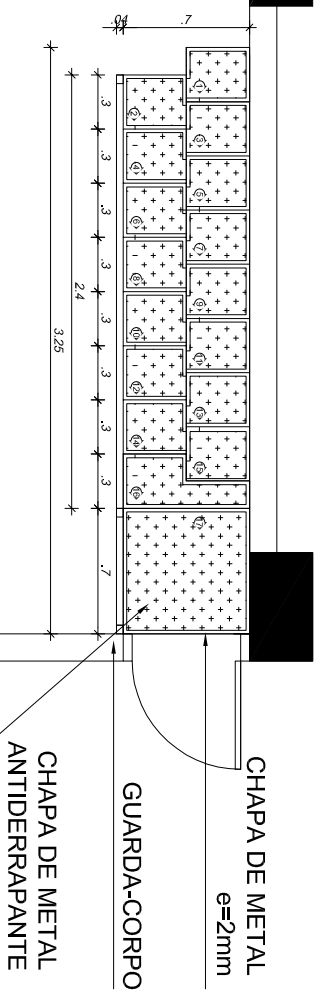

5 Planta baixa  
SEM ESCALA

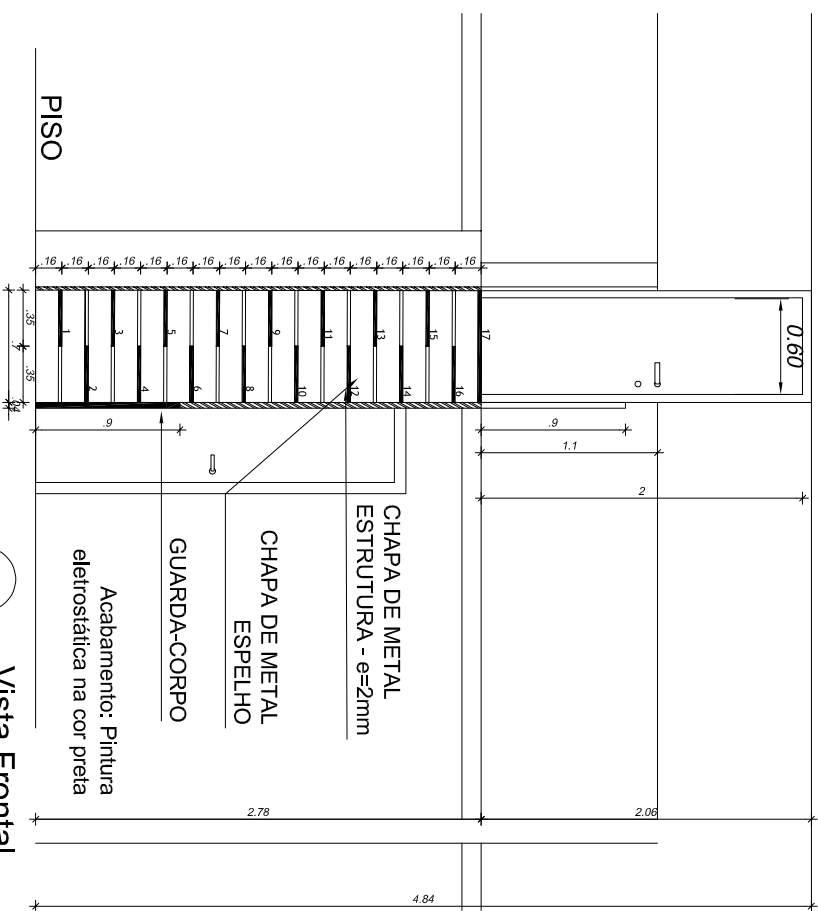

5 Vista Frontal  
SEM ESCALA

### OBSERVAÇÕES

1. A empresa contratada para execução deste projeto deverá conter "in loco" todas as dimensões.
2. Demais especificações de materiais e serviços devem ser obtidas no Projeto Básico anexo ao Edital.

## Tribunal Regional Eleitoral de Santa Catarina



LOCAL: CARTÓRIO DAS 18ª E 85ª ZONAS ELEITORAIS  
Av. XV de Novembro, 12, Sla 2 - JOAÇABASC

PROJETO: ESCADA METÁLICA  
TIPO SANTOS D'UMONT

RESPONSÁVEL TÉCNICO:	PALMYRA F REIS REPETTE CREA 085995-2-SC	SEÇÃO DE ENGENHARIA E ARQUITETURA:	CARLA MARCON P M Arquiteta Juredda	PROPRIETÁRIO:	Tribunal Regional Eleitoral de Santa Catarina CNPJ: 05.265.261/0001-85
DESENHO:	CARLA MARCON P M Arquiteta Juredda	ESCALA:	INDICADA	PRONCHAS:	
DATA:	28.5.2021	REVISÃO:	R04	ARQUIVO:	JOAÇABA/ AMPLIAÇÃO E REFORMA R04

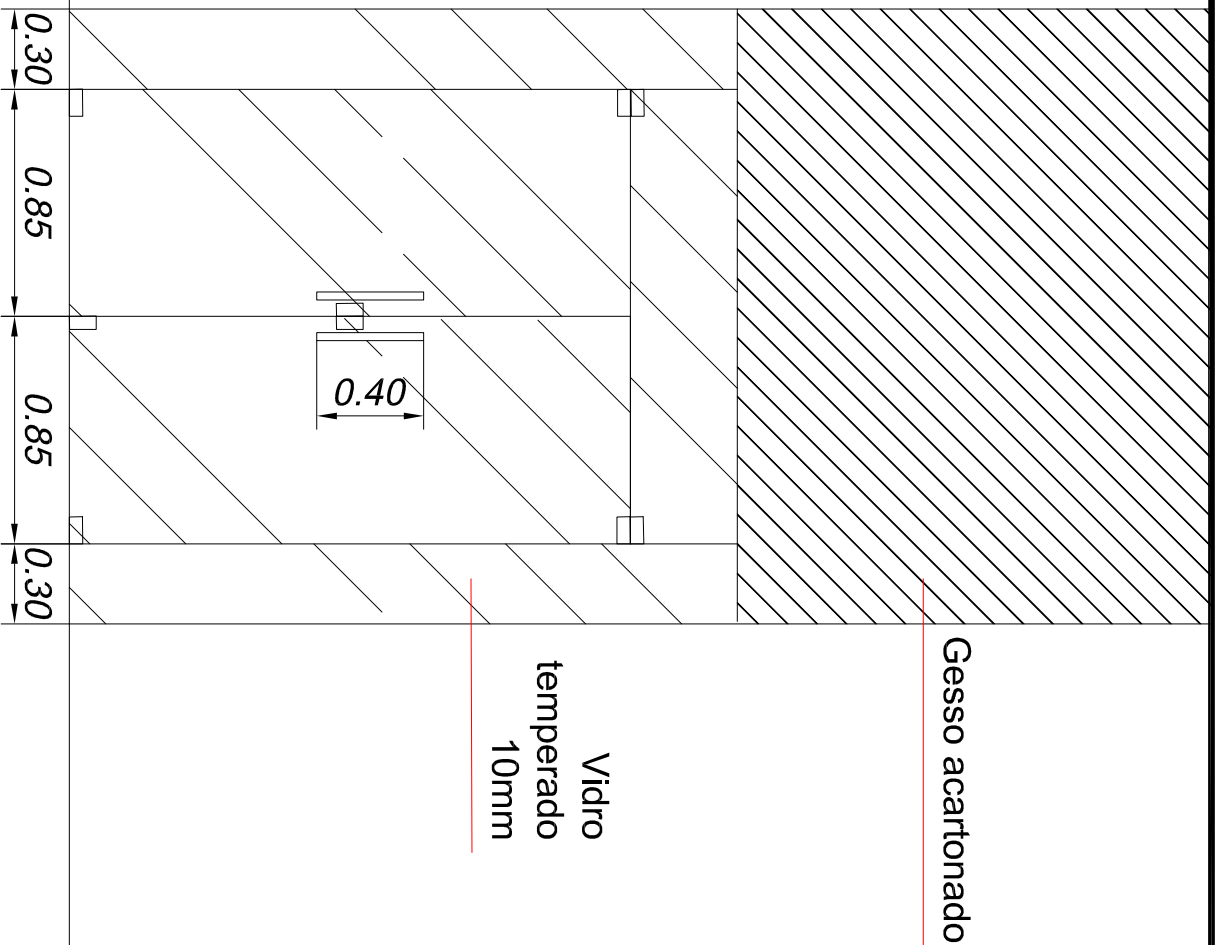

VISTA - PORTA E VIDROS FIXOS

ESC 1/50

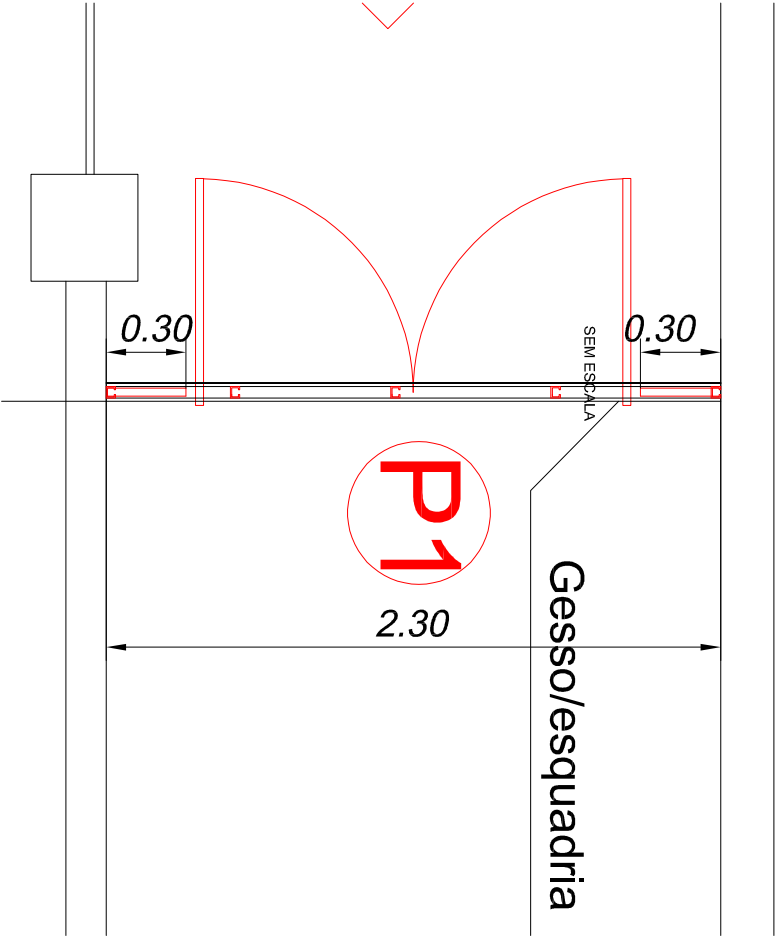

PLANTA BAIXA - PORTA E VIDROS FIXOS

ESC 1/50

<b>Tribunal Regional Eleitoral de Santa Catarina</b>			
LOCAL:		CARTÓRIO DAS 18ª E 85ª ZONAS ELEITORAIS	
Av. XV de Novembro, 12, Sla 2 - JOAÇABASC			
<b>PORTA E VIDROS FIXOS</b>			
RESPONSÁVEL TÉCNICO:		SEÇÃO DE ENGENHARIA E ARQUITETURA:	
PALMYRA F REIS REPETTE CREA 083995-2-SC		CARLA MARCON P M Arquiteta Juredda	
PROJETO:		PROPRIETÁRIO:	
Tribunal Regional Eleitoral de Santa Catarina		CNPJ: 05.265.267/0001-85	
DESENHO:		ESCALA:	
CARLA		INDICADA	
DATA:		REVISÃO:	
28.5.2021		R04	
ARQUIVO:		PROJETO:	
JOAÇABASC AMPLIAÇÃO E REFORMA RUA			
<b>07/10</b>			

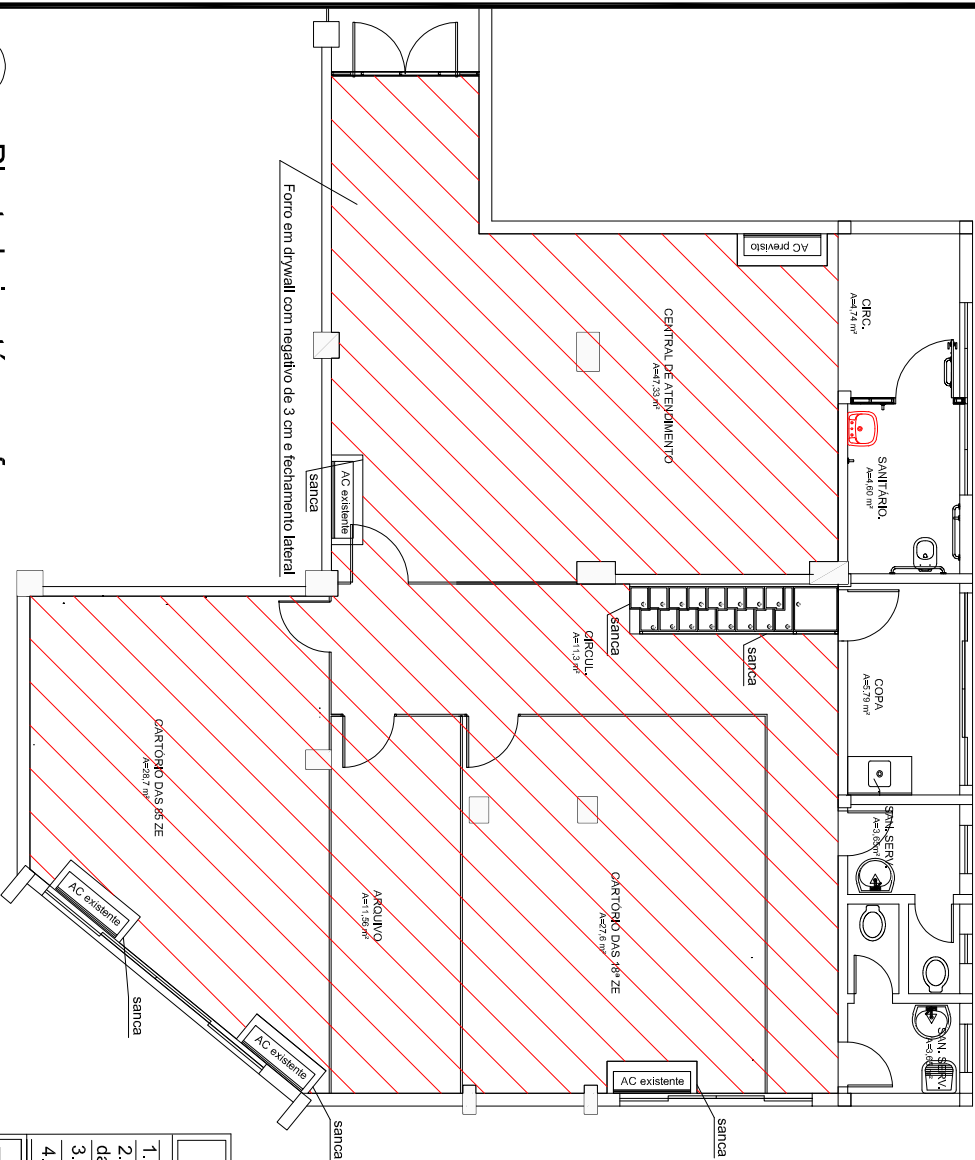

1 Planta baixa térreo - forro  
SEM ESCALA

## OBSERVAÇÕES

1. A empresa contratada para execução deste projeto deverá conferir "in loco" todas as dimensões.
2. A altura do forro de drywall deverá ser de, aproximadamente 2,75 m, ficando nivelado com a face superior da laje do mezanino.
3. As sancas da escada deverão ser realizadas até o nível do forro de gesso existente.
4. Demais especificações de materiais e serviços devem ser obtidas no Projeto Básico anexo ao Edital.

## Tribunal Regional Eleitoral de Santa Catarina



SEÇÃO DE ENGENHARIA E ARQUITETURA:

PALMYRA F REIS REPETTE  
CREA 085995-2-SC

SEÇÃO DE ENGENHARIA E ARQUITETURA:

NATÁLIA FIGATTO SILVEIRA  
CREA 121703-1-SC

## FORRO DE GESSO DRYWALL

PROPRIETÁRIO:

Tribunal Regional Eleitoral de Santa Catarina  
CNPJ: 05.265.625/0001-85

DESENHO: NATÁLIA

ESCALA: INDICADA

PRONCHAS:

DATA: 28.5.2021

REVISÃO: R04

ARQUIVO: JOAQUIM AMPARO E REFORMA RUA

08/10



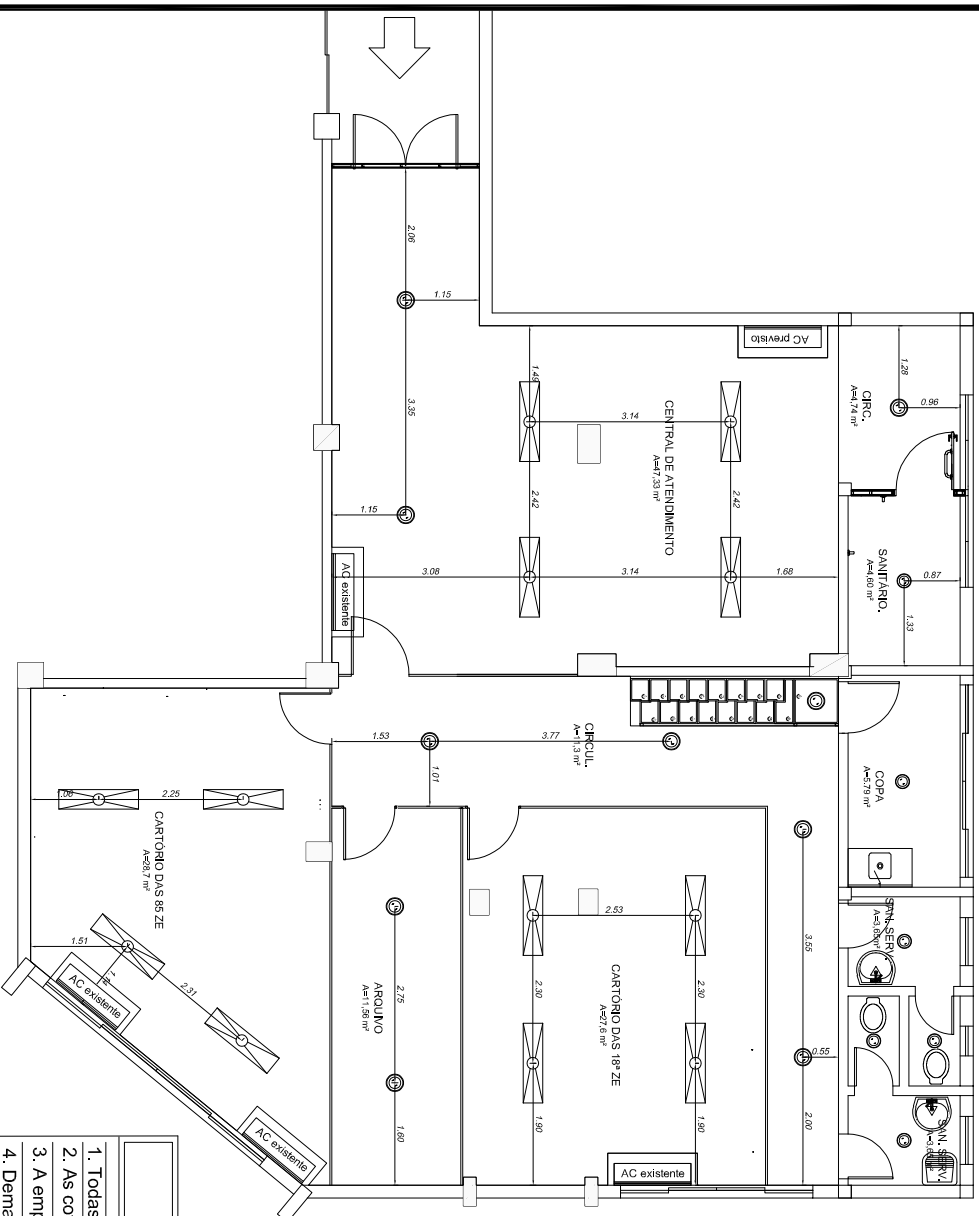

2 Planta baixa térreo - Luminotécnico

SEM ESCALA

## OBSERVAÇÕES

1. Todas as medidas estão em metros.
2. As cotas indicadas se referem ao eixo (centro) das luminárias.
3. A empresa contratada para execução deste projeto deverá conferir "in loco" todas as dimensões.
4. Demais especificações de materiais e serviços devem ser obtidas no Projeto Básico anexo ao Edital.

## Tribunal Regional Eleitoral de Santa Catarina



LOCAL:	CARTÓRIO DAS 18ª E 85ª ZONAS ELEITORAIS
	Av. XV de Novembro, 12, Sia 2 - JOAÇABAS
PROJETO:	
<b>PROJETO LUMINOTÉCNICO</b>	

SEÇÃO DE ENGENHARIA E ARQUITETURA:		SEÇÃO DE ENGENHARIA E ARQUITETURA:	
DESENHO:	NATÁLIA	ESCALA:	INDICADA
DATA:	28.5.2021	REVISÃO:	R04
PROJETO:	PALMYRA F REIS REPETTE	PROJETO:	NATÁLIA PIGATTO SILVEIRA
	CREA 085995-2-SC		CREA 121703-1-SC
PROJETO:	PROJETO LUMINOTÉCNICO	PROJETO:	PROJETO LUMINOTÉCNICO
PROJETO:	PROJETO LUMINOTÉCNICO	PROJETO:	PROJETO LUMINOTÉCNICO

09/10

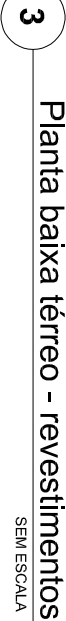

## OBSERVAÇÕES

- Tribunal Regional Eleitoral de Santa Catarina

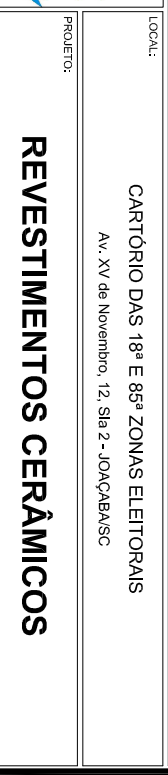

10/10